

Prüfungszeitraum WS 2011/12  
Bachelorstudiengang Psychologie

**Methoden der Psychologie I**

Klausur am Mittwoch, d. 15.02.2012  
10.00 Uhr Gr. HS Talstr. 33

**Prüfer: Dr. Frank Piontek**

Matr.-Nr.		Klausurnote	Anmerkung
1360829			nicht da
1691397			nicht da
1832429			nicht da
1931328			nicht da
2183923		3,7	
2265878		4	
2362226			nicht da
2362237		2,7	
2362248			nicht da
2468570			nicht da
2550001			nicht da
2610244		3	
2610782		3	
2611650		2,7	
2612033		3	
2612145		3,7	
2612718		2,7	
2612819		2	
2613179		2	
2613203		2,7	
2613662		2,7	
2613921		1,7	
2614260		1	
2614305		1,7	
2614620		1,3	
2616048		2,7	
2616060		2	
2616294		1	
2616496		2	
2616799		1	
2617049		3	
2617183		2	
2618184		5	Wdh.
2618241		2,7	
2618274		2	
2618397		3	
2618588		3	
2618612		1	
2618678		2	
2618847			nicht da
2618948		2	
2619073		2,7	
2619231		1,7	
2619602		4	
2619791		2	
2620021		1,3	
2620100		1,3	
2620605		3	
2620649		1	

2620660			nicht da
2620895		1	
2620985		1,3	
2621088		5	Wdh.
2621101		2	
2621874		2	
2622684		2	
2622943		1	
2622954		1	
2623472		2	
2624137		2	
2624282		2,3	
2624700		1,7	
2624798		1	
2624822		1,7	
2624877		1	
2624956		3	
2625261		2	
2625351		1,3	
2625384		2,7	
2625520		3,3	
2625597		5	Wdh.
2625687		1,3	
2625823		1,3	
2626273		2,7	
2626295		3	
2626611		3	
2626644		2	
2626688		2	
2626778		2,3	
2627522		2,3	
2627713			nicht da
2627869		1	
2628062		1	
2628567			nicht da
2629120		1,3	
2629164		1	
2629401		2,7	
2629502		1,3	
2629535			nicht da
2629647		1	
2630279		1	
2630336		2,7	
2630640		2,3	
2721179		1	
2825858		3	
2828277		5	Wdh.
9462627		3	

**Die Zulassung zur Modulabschlussprüfung erfolgt  
vorbehaltlich der zu erbringenden Zulassungs-  
voraussetzungen entsprechend PO § 5 und 6**

**Zusammenfassung: Teilgenommen haben 84 Stud./ bestanden 80 Stud.**

**Wdh.** 4 Stud. mit Note "5"

**nicht da** 11 + 2 Stud. nicht anwesend

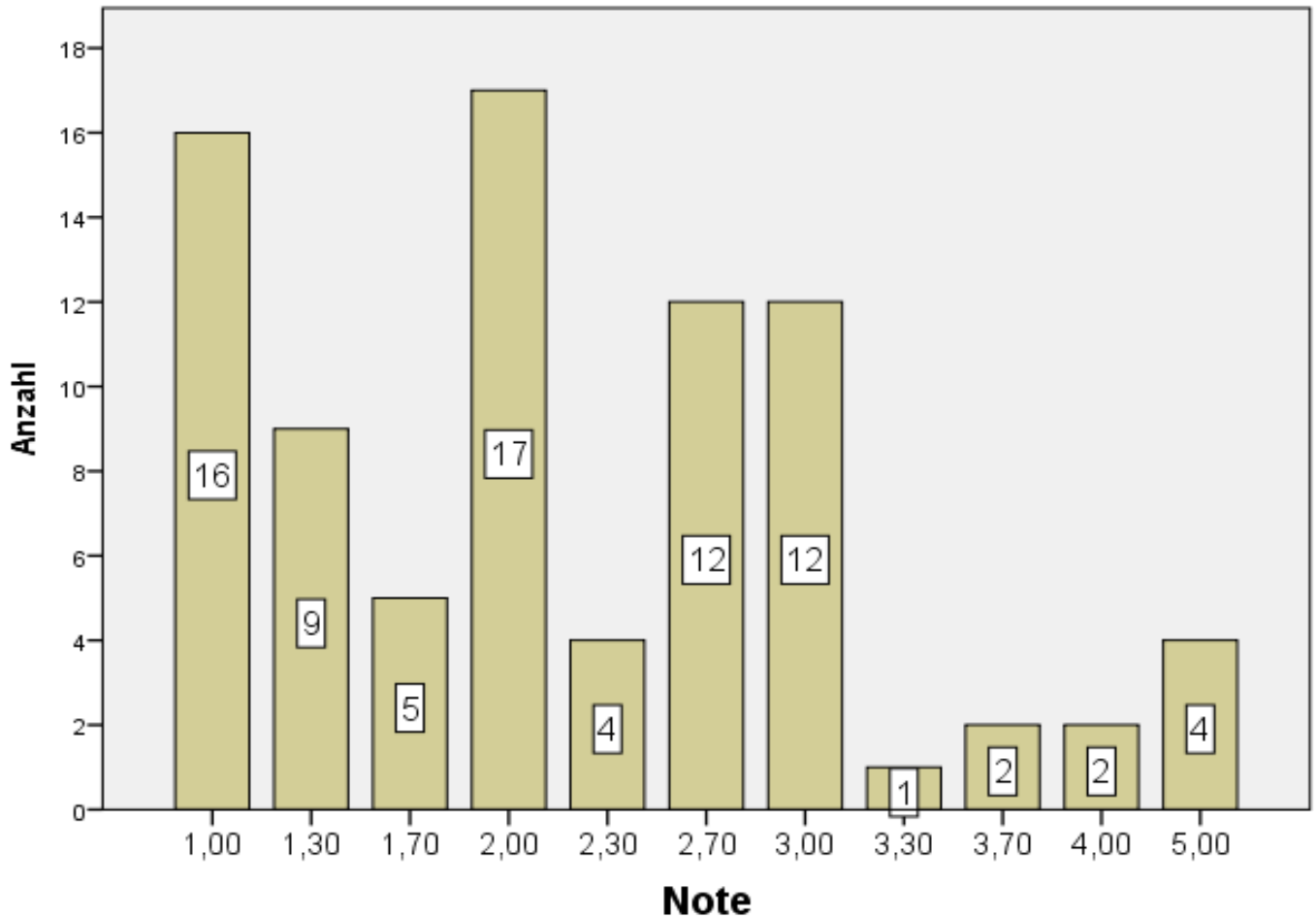

### Klausur Statistik I & II vom 15.02.2012

1. Semester BA Imm. 2011

Mean (Noten) = 2,22    Median = 2.00    n = 84

note				
Note	Häufigkeit	Prozent	Gültige Prozente	Kumulierte Prozente
<b>1,00</b>	<b>16</b>	19,0	19,0	19,0
<b>1,30</b>	<b>9</b>	10,7	10,7	<b>29,8</b>
<b>1,70</b>	<b>5</b>	6,0	6,0	35,7
<b>2,00</b>	<b>17</b>	20,2	20,2	56,0
<b>2,30</b>	<b>4</b>	4,8	4,8	<b>60,7</b>
<b>2,70</b>	<b>12</b>	14,3	14,3	75,0
<b>3,00</b>	<b>12</b>	14,3	14,3	89,3
<b>3,30</b>	<b>1</b>	1,2	1,2	<b>90,5</b>
<b>3,70</b>	<b>2</b>	2,4	2,4	92,9
<b>4,00</b>	<b>2</b>	2,4	2,4	95,2
<b>5,00</b>	<b>4</b>	4,8	4,8	100,0
Gesamt	<b>84</b>	100,0	100,0	