

Methoden der Psychologie I

B.Sc. Psychologie, 11-PSY-11002, Prüf.Nr. 1026

Klausur am Donnerstag, d. 19.02.2014

10.00 Uhr Gr. HS Talstr. 33

Prüfer: Dr. Frank Piontek

Matr.-Nr.		Note	Bemerkung
2468570			nicht anwesend
2618847			nicht anwesend
2632169			nicht anwesend
2731147		2	
2879070		3	
2913105			nicht anwesend
3007919			nicht anwesend
3011082			nicht anwesend
3048420		3	
3226630		2,3	
3226720		5	
3231075			nicht anwesend
3282676		2	
3291340			nicht anwesend
3452484		1,3	
3464400		1	
3469167		2	
3511278		1,7	
3540001		1	
3540012		1	
3540023		5	
3540034		2,3	
3540056		3	
3540067		1	
3540078		1	
3540089			nicht anwesend
3540090			nicht anwesend
3540102		2	
3540113			nicht anwesend
3540124		3,7	
3540135		2	
3540157		2,7	
3540168		1,7	

3540179			nicht anwesend
3540180		1	
3540190		1,3	
3540203			nicht anwesend
3540214		2,3	
3540225		2,3	
3540236		1	
3540247		1,7	
3540258		3	
3540269		1	
3540270		1	
3540291		2	
3540315		2,7	
3540326		3	
3540337		4	
3540348		1	
3540360		2,3	
3540370		1	
3540381		1	
3540392		3	
3540405		1	
3540416		2,3	
3540427		3	
3540438		2	
3540449		1,3	
3540450		1	
3540460		2,7	
3540471		3,3	
3540482		3	
3540493		3,3	
3540506		1	
3540517		1	
3540528		3,3	
3540539		1	
3540540		1	
3540550		3	
3540561		1,7	
3540583		2,3	
3540594		2	
3630089		1,7	
3638053		2	

3638962			nicht anwesend
3639054			nicht anwesend
3639491		2	
3639739		3	
3640573		2	
3694492		3	
3694841		4	
8678321			nicht anwesend
9024182			nicht anwesend

Die Zulassung zur Modulabschlussprüfung erfolgt vorbehaltlich
der zu erbringenden Zulassungsvoraussetzungen entsprechend
StO § 5 und 6

Zensurenverteilung

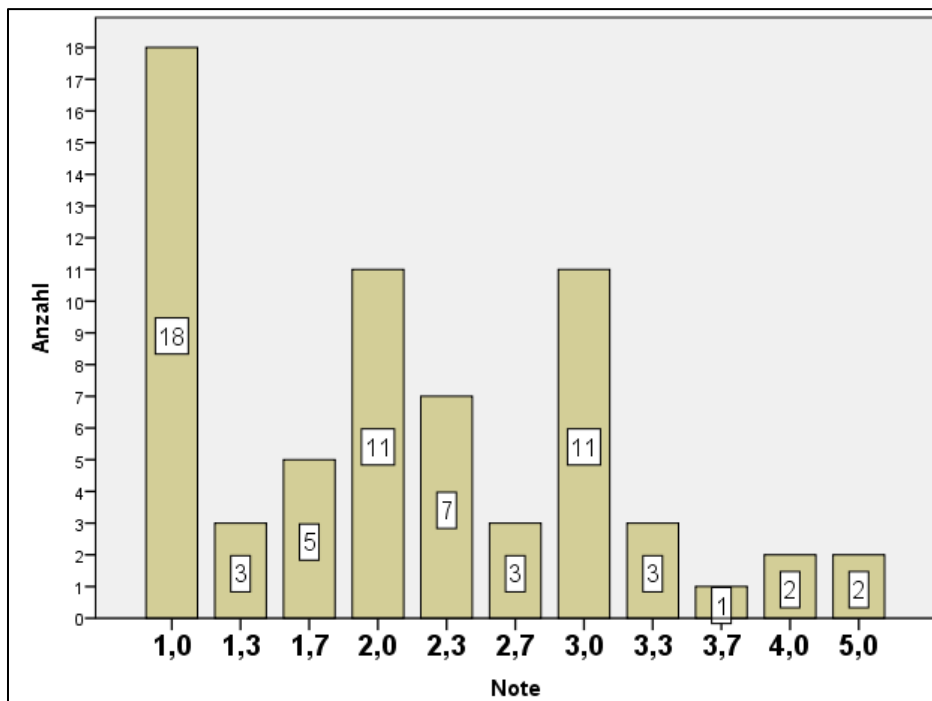

Zensurenverteilung der Klausur „Methoden der Psychologie I“
im 1. Semester BA vom 19.02.2014 (n = 66 Stud.), Mean (Zensur) = 2,04
Dr. Frank Piontek

Notenverteilung Methoden I

Note	Häufigkeit	Prozent	Gültige Prozent	Kumulative Prozente
Gültig 1,0	18	27,3	27,3	27,3
1,3	3	4,5	4,5	31,8
1,7	5	7,6	7,6	39,4
2,0	11	16,7	16,7	56,1
2,3	7	10,6	10,6	66,7
2,7	3	4,5	4,5	71,2
3,0	11	16,7	16,7	87,9
3,3	3	4,5	4,5	92,4
3,7	1	1,5	1,5	93,9
4,0	2	3,0	3,0	97,0
5,0	2	3,0	3,0	100,0
Gesamtsumme	66	100,0	100,0	